

FORMATO EUROPEO  
PER IL CURRICULUM  
VITAE

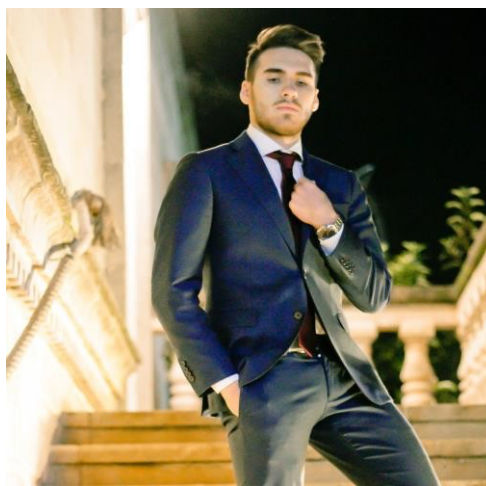

INFORMAZIONI PERSONALI

Nome SARACINO FRANCESCO  
Indirizzo  
Telefono  
Fax  
E-mail

Nazionalità Italiana  
Data di nascita 07/02/1996

ESPERIENZA LAVORATIVA

- Date (da – a) *Dal 12/02/2019 al 16/06/2019*
- Nome e indirizzo del datore di lavoro *Mater Dei Hospital Bari (BA)*
  - Tipo di azienda o settore *Azienda Ospedaliera Privata*
  - Tipo di impiego *CPS Infermiere*
  - Principali mansioni e responsabilità *Reparti di Pronto Soccorso e Chirurgia Generale e Plastica Ricostruttiva*

ESPERIENZA LAVORATIVA

- Date (da – a) *Dal 17/06/2019 a tutt'ora oggi*
- Nome e indirizzo del datore di lavoro *Casa di Cura Bernardini Taranto (contratto a tempo Indeterminato)*
  - Tipo di azienda o settore *Azienda Ospedaliera Privata*
  - Tipo di impiego *CPS Infermiere*
  - Principali mansioni e responsabilità *reparto di Medicina Generale e Cardiologia e nei servizi Ambulatoriali di CARDIOLOGIA, LABORATORIO ANALISI E RMN/TAC*

## ISTRUZIONE E FORMAZIONE

- Date (da – a)
- Nome e tipo di istituto di istruzione o formazione
- Principali materie / abilità professionali oggetto dello studio
  - Qualifica conseguita
- Livello nella classificazione nazionale (se pertinente)

09/2010-06/2015

Liceo Scientifico Statale Francesco Ribezzo Francavilla Fontana (BR)

Voto 80/100

Discipline scientifiche e letterarie tra cui Latino

Diploma di Maturità Scientifica

## ISTRUZIONE E FORMAZIONE

- Date (da – a)
- Nome e tipo di istituto di istruzione o formazione
- Principali materie / abilità professionali oggetto dello studio
  - Qualifica conseguita
- Livello nella classificazione nazionale (se pertinente)

9/2015-3/12/2018

Università degli studi di Bari Aldo Moro (sede Taranto)

Voto 104/110

Materie del corso di laurea abilitante alla professione di Infermiere

Infermiere

LSNT-1 Laurea triennale abilitante alla professione di Infermiere

CAPACITÀ E COMPETENZE PERSONALI	STUDENTE NEL CORSO DI LAUREA MAGISTRALE IN GIURISPRUDENZA ISCRITTO AL 4° ANNO DI CORSO
MADRELINGUA	LINGUA ITALIANA
ALTRE LINGUA	<p>INGLESE (IN POSSESSO CERTIFICAZIONE A2-B1)          ECCELLENTE          ECCELLENTE          ECCELLENTE</p>
<ul style="list-style-type: none"> <li>• Capacità di lettura</li> <li>• Capacità di scrittura</li> <li>• Capacità di espressione orale</li> </ul>	
ALTRE LINGUA	FRANCESE
<ul style="list-style-type: none"> <li>• Capacità di lettura</li> <li>• Capacità di scrittura</li> <li>• Capacità di espressione orale</li> </ul>	<p>Buono          Buono          Buono</p>
CAPACITÀ E COMPETENZE RELAZIONALI	<p>DA SEMPRE GRAZIE AL MIO CARATTERE MOLTO APERTO ALLE NUOVE CONOSCENZE ED ESPERIENZE, RIESCO AD INTEGRARMI E AMBIENTARMI IN MODO ECCELLENTE NELLE CIRCOSTANZE CHE MI SI PRESENTANO QUOTIDIANAMENTE.          RIESCO AD INTEGRARMI IN MODO ECCELLENTE CON I COLLEGHI E COLLABORO SENZA PROBLEMI NEL LAVORO DI EQUIPE.          ECCELLENTI CAPACITÀ DIALETTICHE.</p>
<p><i>Vivere e lavorare con altre persone, in ambiente multiculturale, occupando posti in cui la comunicazione è importante e in situazioni in cui è essenziale lavorare in squadra (ad es. cultura e sport), ecc.</i></p>	
CAPACITÀ E COMPETENZE ORGANIZZATIVE	<p>SONO IN GRADO DI ORGANIZZARE AUTONOMAMENTE IL LAVORO, DEFINENDO PRIORITÀ E ASSUMENDO RESPONSABILITÀ ACQUISITE TRAMITE LE DIVERSE ESPERIENZE PROFESSIONALI SOPRA ELENCATE, NEL QUALE MI È SEMPRE STATO RICHIESTO DI GESTIRE AUTONOMAMENTE E COLLETTIVAMENTE LE DIVERSE ATTIVITÀ, RISPETTANDO LE SCADENZE E GLI OBIETTIVI PREFISSATI. SONO IN GRADO DI LAVORARE IN SITUAZIONI DI STRESS, GRAZIE ALLA GESTIONE DI RELAZIONI CON IL PUBBLICO NELLE DIVERSE ESPERIENZE LAVORATIVE.</p>
<p><i>Ad es. coordinamento e amministrazione di persone, progetti, bilanci; sul posto di lavoro, in attività di volontariato (ad es. cultura e sport), a casa, ecc.</i></p>	
CAPACITÀ E COMPETENZE TECNICHE	<p>HO OTTIME CONOSCENZE DIGITALI E INFORMATICHE CHE MI PERMETTONO DI UTILIZZARE IN MODO ECCELLENTE I VARI DISPOSITIVI ELETTRONICI.          ECCELLENTI CONOSCENZE DEGLI STRUMENTI DI OFFICE</p>
<p><i>Con computer, attrezzature specifiche, macchinari, ecc.</i></p>	
CAPACITÀ E COMPETENZE ARTISTICHE	<p>BUONE CONOSCENZE DI ALCUNI STRUMENTI MUSICALI, OTTIMA CAPACITÀ DI SCRITTURA E DIALETTICA, DISCRETE ABILITÀ NEL DISEGNO ARTISTICO</p>
<p><i>Musica, scrittura, disegno ecc.</i></p>	
ALTRE CAPACITÀ E COMPETENZE	<p>CAPACITÀ FISICHE ECCELLENTI, DA SEMPRE ATTENTO AL MOVIMENTO FISICO E ALL'ALLENAMENTO CORPOREO</p>
<p><i>Competenze non precedentemente indicate.</i></p>	
PATENTE O PATENTI	<p>In possesso di PATENTE CATEGORIA B, e sono automunito</p>

## ALLEGATI

1. conseguito Attestato KET ( Key English Test ) Level A2 in data 12/06/2011;
2. conseguito Attestato PET ( Preliminary English Test ) Level B1 in data 09/07/2014;
3. TESI DI LAUREA, relativa all'ambito intensivo dell'Emodinamica e impiantistica ICD.

Il sottoscritto autorizza al trattamento dei propri dati personali secondo il regolamento vigente e per le motivazioni relative a procedure concorsuali e/o per motivi riguardanti l'assunzione in servizio.

Firma

A handwritten signature in black ink, appearing to be 'Saracino Francesco', written in a cursive style.

15/3/2023